

Sigirino, 4 aprile 2018

Interpellanza – Contenitori Eco centro Sigirino

Gentile Signora Sindaco
Egregi Signori Municipali

Con la presente, avvalendoci delle facoltà concesse dalla LOC (art. 66 LOC) sottopongo la seguente interpellanza.

Da un po' di tempo constatato, nell'intento penso di limitare gli abusi, che a Sigirino sono stati depositati tre contenitori per lo stoccaggio dei rifiuti ingombranti, legno e ferro.

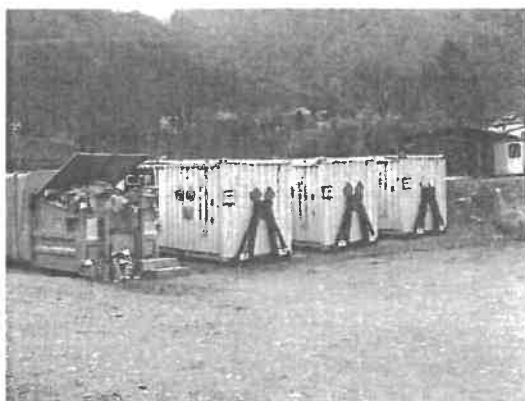

Rendo noto, per chi non lo sapesse, che il centro è aperto due sabati al mese per un'ora!

Il resto del tempo questi contenitori rimangono chiusi.

Chiedo al Lodevole Municipio:

1. Quanto costa alla comunità il noleggio (se di noleggio si tratta) di questi contenitori?
2. Non esiste una soluzione più razionale per poter smaltire questo tipo di rifiuti?
3. Erano veramente così importanti gli abusi in questo centro che si è dovuto agire in tal senso? (la popolazione di Sigirino ha una chiave personale per l'accesso al sito)
4. Con l'introduzione della videosorveglianza non si potrebbe tornare alla situazione antecedente?

Con stima.

R. Marzionelli

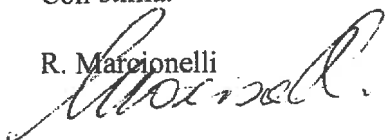

Interpellanza scritta presentata lo scorso 4 aprile 2018 da parte di Marcionelli Roberto “Contenitori Eco centro Sigirino”

All'interpellanza di Roberto Marcionelli viene data la seguente risposta:

1. Il costo mensile del noleggio delle benne “con possibilità di chiusura” per lo smaltimento dei rifiuti quali ferro, ingombranti e legnami è di CHF 120.00 (3x). Il noleggio delle benne “aperte” era invece di CHF 50.00 (3x).
2. Il Municipio ritiene tale soluzione idonea e appropriata, dato che dall'introduzione della misura si è riscontrata una riduzione di circa il 25% dei rifiuti quali ferro, ingombranti e legname.
3. Gli abusi presso l'Eco-centro di Sigirino, così come presso gli altri Eco-centri comunali, erano evidenti e quotidiani al punto da giustificare le predette misure.
4. La videosorveglianza è sicuramente una misura preventiva che limita gli abusi, ma il Municipio ritiene che la chiusura settimanale delle benne (ingombranti, legno e ferro) sia il giusto complemento per evitare gli abusi che, di fatto, dall'introduzione di queste misure, sono radicalmente diminuiti.

Il Municipio ritiene di aver così risposto alle domande dell'interpellante.