

COMMISSIONE VEDEGGIO VALLEY (CVV)

**PAL3-MISURA ML4.3
RETE CICLABILE E
PEDONALE D'AGGLOMERATO
VALLE DEL VEDEGGIO**

**MODULO M3:
Relazioni trasversali da/per la fermata
TILO di Rivera**

INTERVENTI M3.2 E M3.3:

M3.2 - NUOVO TRATTO CICLOPEDONALE SU VIA ALLA COSTA

M3.3 - NUOVO ATTRAVERSAMENTO CICLABILE SU VIA CANTONALE

PROGETTO STRADALE

PIANO ORIENTATIVO

Piano no.	2431.1_P_M3.23-03	File	2431.1_P_M3.23-03.dwg
Data	31 marzo 2026	Scala	1:10'000
Modifiche	-	Dimensioni	29,7 x 42,0
Dis. / Prog.	MR / PC	Controllato	FA

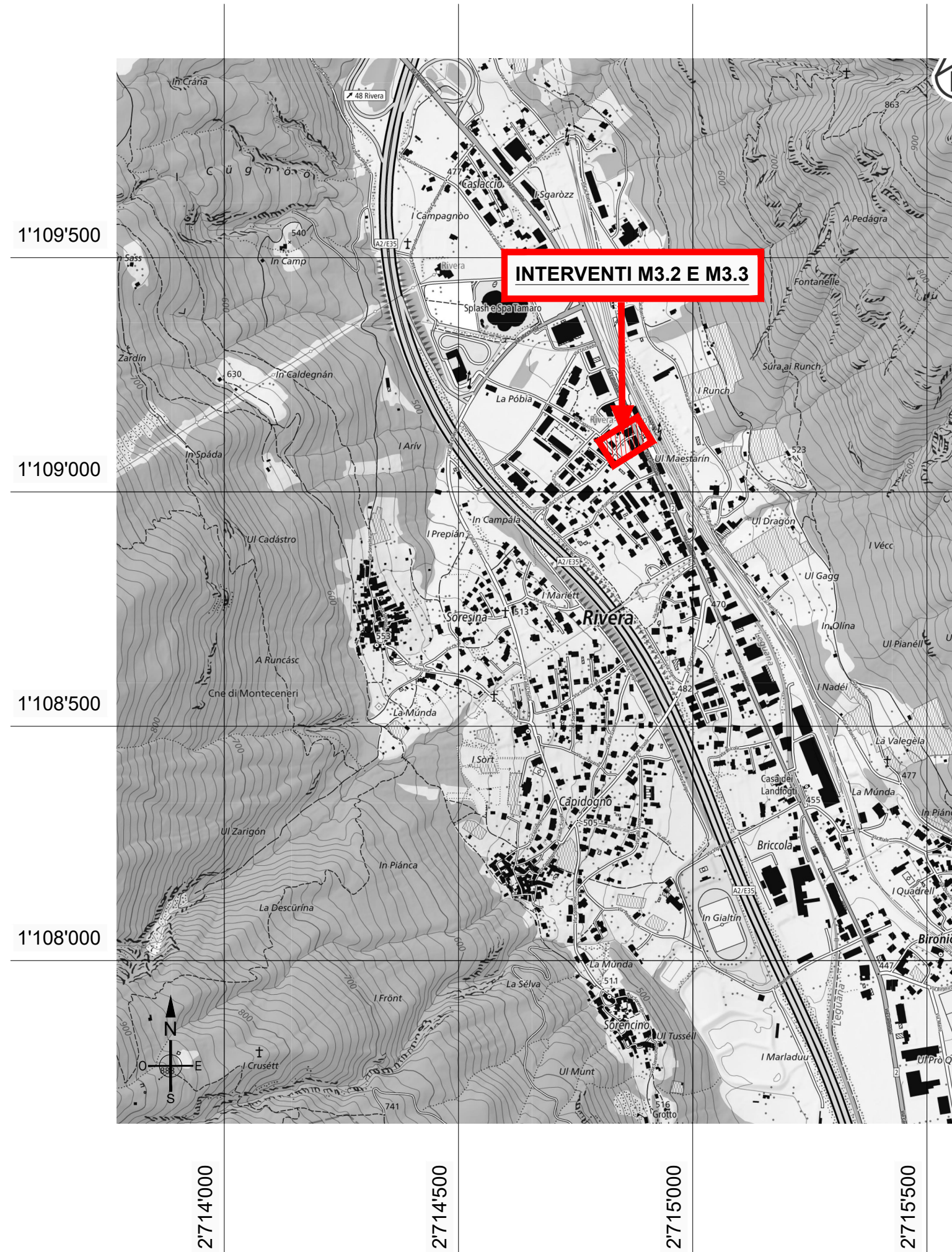

**STUDIO
ALLIEVI**

Viale B. Papio 5
CH-6612 Ascona
+41 91 791 12 60
info@allievi.ch
allievi.ch